



PREFEITURA MUNICIPAL

SANTANA DO ITARARÉ

LEI Nº. 014/2020.

SÚMULA: "AUTORIZA O MUNICÍPIO DE SANTANA DO ITARARÉ/PR A RECEBER, NA FORMA DE DOAÇÃO, IMÓVEL DE PESSOA JURIDICA, QUE CONSTITUI EM UMA RUA PERPENDICULAR À RUA DONA VALDOMIRA DA SILVA IZAC, CONFORME ESPECIFICA".

FAÇO SABER QUE A CÂMARA MUNICIPAL DE SANTANA DO ITARARÉ APROVOU E EU JOÁS FERRAZ MICHETTI, PREFEITO DO MUNICÍPIO SANCIONO A SEGUINTE LEI:

Art. 1º. Fica o Poder Executivo Municipal autorizado a receber em doação uma área urbana de 550,16 m², objeto da matrícula nº 12.985 da Serventia de Registro de Imóveis da Comarca de Wenceslau Braz/PR de propriedade de Marisa F. M. Lopes – ME, CNPJ/MF sob o nº 08.087.723/0001-81 para regularização da Rua perpendicular à Rua Dona Valdomira da Silva Izac, centro, na cidade de Santana do Itararé/PR.

Art. 2º. O mapa e memorial descritivo do imóvel encontra-se inserido no Anexo Único desta Lei.

Art. 3º. As despesas de Escritura Pública, tributos, e o devido Registro na Serventia de Imóveis serão encargos exclusivos da empresa doadora.

Art. 4º. Revogadas as disposições em contrário, esta Lei entrará em vigor na data de sua publicação.

GABINETE DO PODER EXECUTIVO MUNICIPAL DE SANTANA DO ITARARÉ, EM 18 DE JUNHO DE 2020.

JOÁS FERRAZ MICHETTI

Prefeito Municipal

MEMORIAL DESCRITIVO

HJ - TOPOGRAFIA

RUA 7 DE SETEMBRO, Nº 173, CENTRO - WENCESLAU BRAZ - PR, 84950-000 Fone (43)99658187 Fax
hjjrbc@gmail.com.br

Proprietário: MUNICIPIO DE SANTANA DO ITARARÉ.

Propriedade: PARTE DO LOTE Nº 02 DA QUADRA 28.

Local: SANTANA DO ITARARÉ. Comarca: WENCESLAU BRAZ. UF: PR.

Perímetro: 132,54 m. Área: 550,16 m². Matrícula: 12985.

DESCRIÇÃO

Inicia-se a descrição deste perímetro no vértice **01**, de coordenadas **N 7.372.378,26m** e **E 640.055,98m**; linhas Secas; deste, segue confrontando com RUA DONA VALDOMIRA DA SILVA ISAC, com os seguintes azimutes e distâncias: 64°46'27" e 8,50 m até o vértice **02**, de coordenadas **N 7.372.381,89m** e **E 640.063,67m**; Linhas Secas; deste, segue confrontando com ÁREA REMANESCENTE, com os seguintes azimutes e distâncias: 154°46'27" e 39,84 m até o vértice **03**, de coordenadas **N 7.372.345,84m** e **E 640.080,65m**; desenvolvimento de 3,15m raio de 5,00 m até o vértice **04**, de coordenadas **N 7.372.343,59m** e **E 640.082,77m**; desenvolvimento de 14,75m raio de 8,00 m até o vértice **05**, de coordenadas **N 7.372.330,98m** e **E 640.084,66m**; Linhas Secas; deste, segue confrontando com ANA MARIA SODÁRIO, ROSA FÁTIMA GONÇALVES SILVA, com os seguintes azimutes e distâncias: 244°46'27" e 10,30 m até o vértice **06**, de coordenadas **N 7.372.326,59m** e **E 640.075,35m**; Linhas Secas; deste, segue confrontando com VLADIMIR LIBERATI, com os seguintes azimutes e distâncias: 334°46'27" e 9,45 m até o vértice **07**, de coordenadas **N 7.372.335,14m** e **E 640.071,32m**; Linhas Secas; deste, segue confrontando com JOÃO BATISTA DA SILVA, com os seguintes azimutes e distâncias: 359°49'14" e 10,63 m até o vértice **08**, de coordenadas **N 7.372.345,77m** e **E 640.071,29m**; Linhas Secas; deste, segue confrontando com VANDERLEI BARBIERI PINHEIRO, com os seguintes azimutes e distâncias: 334°46'27" e 35,92 m até o vértice **01**, ponto inicial da descrição deste perímetro. Todas as coordenadas aqui descritas estão georreferenciadas ao Sistema Geodésico Brasileiro, a partir , de coordenadas N m e E m, e encontram-se representadas no Sistema U T M, referenciadas ao **Meridiano Central nº 51°00'**, fuso -22, tendo como datum o SAD-69. Todos os azimutes e distâncias, área e perímetro foram calculados no plano de projeção U T M.

Observações:

A planta anexa é parte integrante deste memorial descritivo.

WENCESLAU BRAZ - PR, 14 de Abril de 2020.

CESAR MARANGON.
ENGENHEIRA CIVIL.
CREA: 16388-D/PR.

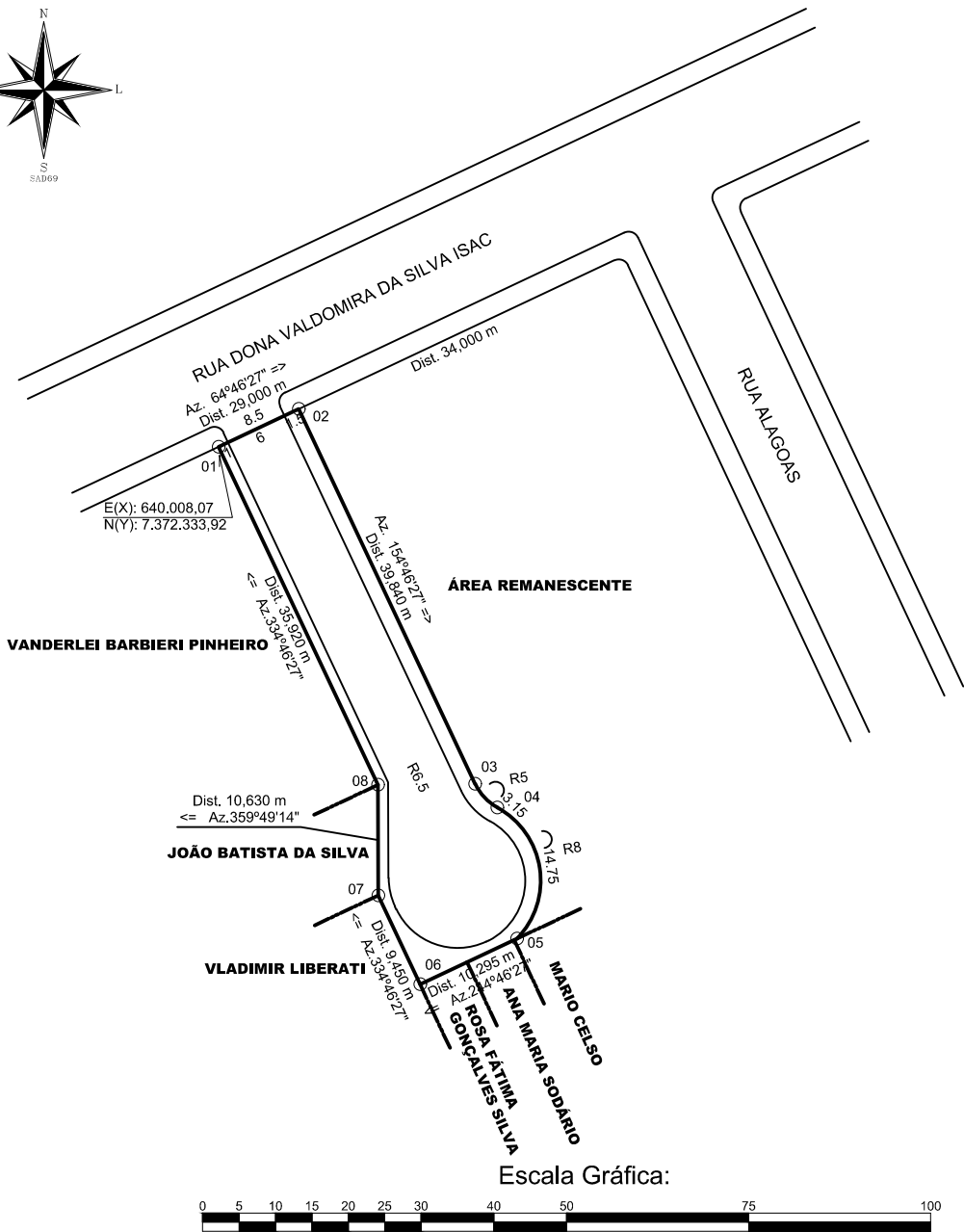
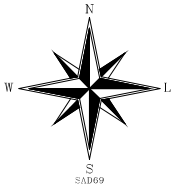

PROJETO:	ÁREA DESTACADA		PRANCHA:	1	Nº PRANCHAS	1/1
TÍTULO:	ÁREA DESTACADA DO LOTE Nº 02 DA QUADRA 28					
MUNICÍPIO:	SANTANA DO ITARARÉ - PR .			COMARCA:	WENCESLAU BRAZ - PR.	
MATRICULA:	12985.			ÁREA:	550,16 m².	
PROPRIETÁRIO:	MUNICÍPIO DE SANTANA DO ITARARÉ.					
RESPONSÁVEL:	_____ CESAR MARANGON ENGENHEIRO CIVIL CREA PR-16388/D			PROPRIETÁRIO:	_____ MARISA F. M. LOPES - ME. CNPJ - 08.087.723/0001-81.	
ESCALA:	1/750	DATA:	14/04/2020	DESENHO:	ALAIN JR. DOMINGUES	

Esse desenho foi elaborado utilizando uma versão original do sistema profissional para Cálculos, Desenhos e Projetos topográficos Métrica TopoEVA 6.3.5.53 - Número de Série: 21976 - Licenciado à: HERCÍLIO JOSE JUNIOR.